¡Jesús ha resucitado!

Jesús fue traicionado CON UN _ _ _ _

Por su apóstol J _ _ _ _

Si Jesús resucitó al tercer día de haber sido crucificado, Jesús resucitó el:

V_ E _ _ E _

SÁBADO

D _ _ _ _ _ _

Jesús murió C _ _ _ _ F _ _ _ DO

El V _ _ _ _ _ S

El primer día de la semana, de madrugada, las mujeres fueron al sepulcro llevando los aromas que habían preparado. Encontraron corrida la piedra del sepulcro. Y, entrando, no encontraron el cuerpo del Señor Jesús.

Se les presentaron dos hombres con vestidos refulgentes. Ellas quedaron despavoridas y con las caras mirando al suelo y ellos les dijeron: «¿Por qué buscáis entre los muertos al que vive? No está aquí. Ha resucitado. Eran María la Magdalena, Juana y María, la de Santiago.

(Lc 24, 1-6.10)

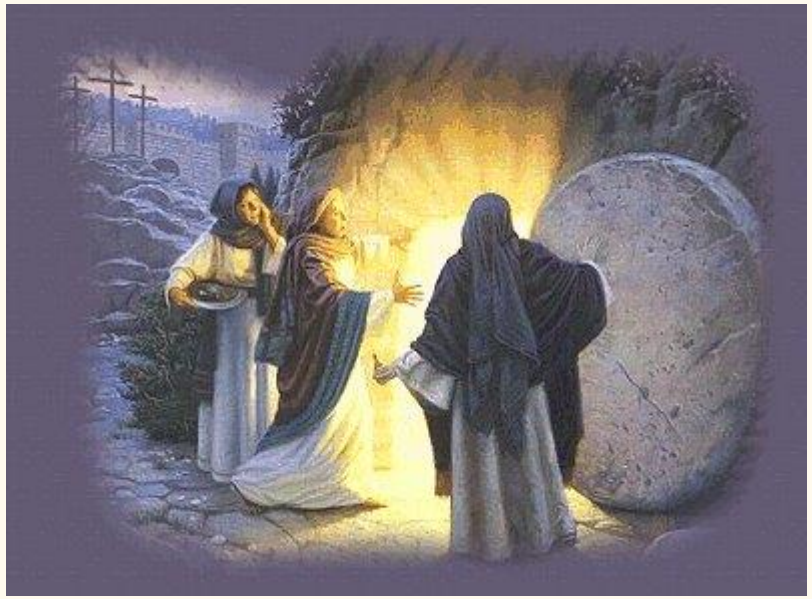

Aquel mismo día, dos de ellos iban caminando a una aldea llamada Emaús; iban conversando entre ellos de todo lo que había sucedido. Mientras conversaban y discutían, Jesús en persona se acercó y se puso a caminar con ellos. Pero sus ojos no eran capaces de reconocerlo. Él les dijo: «¿Qué conversación es esa que traéis mientras vais de camino?».

Ellos se detuvieron con aire entristecido. Y uno de ellos, que se llamaba Cleofás, le respondió: «¿Eres tú el único forastero en Jerusalén que no sabes lo que ha pasado allí estos días?». Él les dijo: «¿Qué?». Ellos le contestaron: «Lo de Jesús el Nazareno, que fue un profeta poderoso en obras y palabras, ante Dios y ante todo el pueblo; cómo lo entregaron los sumos sacerdotes y nuestros jefes para que lo condenaran a muerte, y lo crucificaron. Nosotros esperábamos que él iba a liberar a Israel, pero, con todo esto, ya estamos en el tercer día desde que esto sucedió.

Entonces él les dijo: «¡Qué necios y torpes sois para creer lo que dijeron los profetas! ¿No era necesario que el Mesías padeciera esto y entrara así en su gloria?». (Lc 24, 13-21. 25-26)

Llegaron cerca de la aldea adonde iban y él simuló que iba a seguir caminando; pero ellos lo apremiaron, diciendo: «Quédate con nosotros, porque atardece y el día va de caída». Y entró para quedarse con ellos. Sentado a la mesa con ellos, tomó el pan, pronunció la bendición, lo partió y se lo iba dando. A ellos se les abrieron los ojos y lo reconocieron. Pero él desapareció de su vista. Y se dijeron el uno al otro: «¿No ardía nuestro corazón mientras nos hablaba por el camino y nos explicaba las Escrituras?». Y, levantándose en aquel momento, se volvieron a Jerusalén, donde encontraron reunidos a los Once con sus compañeros, que estaban diciendo: «Era verdad, ha resucitado el Señor y se ha aparecido a Simón».

(Lc 24, 28-34)

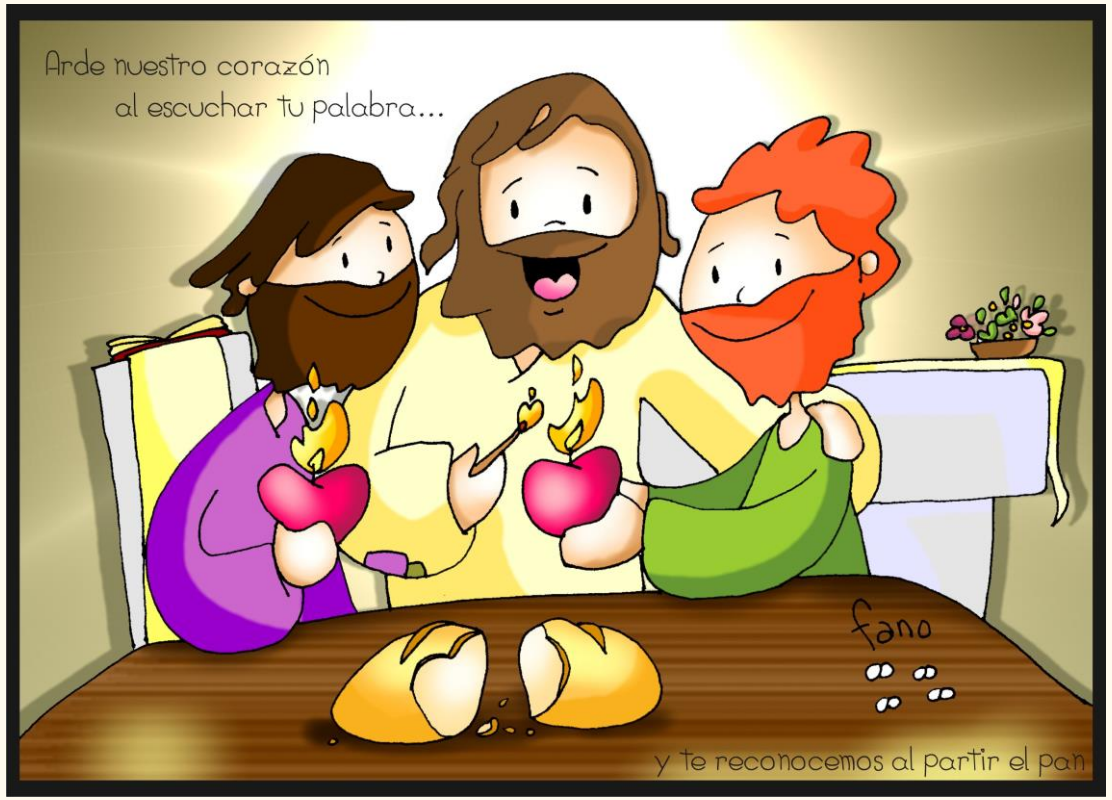

Estaban hablando de estas cosas, cuando él se presentó en medio de ellos y les dice: «Paz a vosotros». Pero ellos, aterrorizados y llenos de miedo, creían ver un espíritu. Y él les dijo: «¿Por qué os alarmáis?, ¿por qué surgen dudas en vuestro corazón? Mirad mis manos y mis pies: soy yo en persona.

(Lc 24, 36. 38-39)

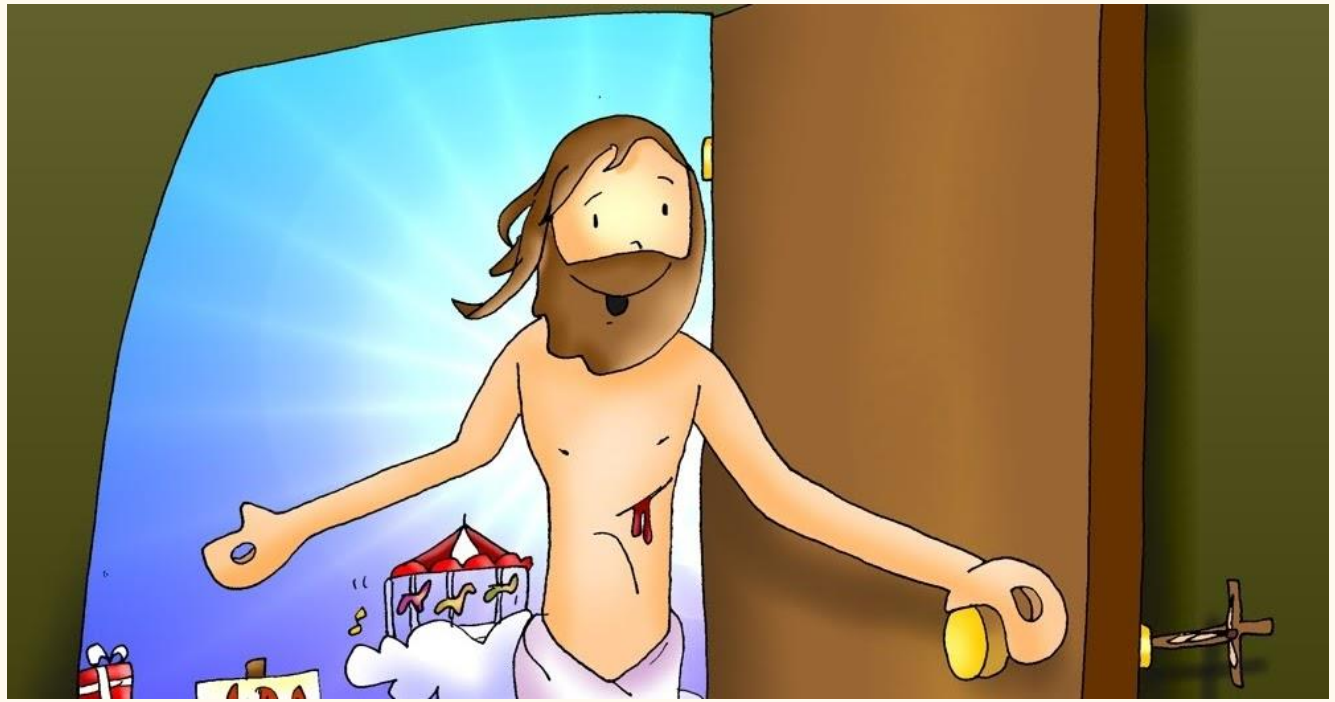

×Elige la respuesta correcta:

¿Qué día resucitó Jesús?

Sábado Domingo Lunes

¿Quiénes fueron al sepulcro y lo encontraron vacío?

Los apóstoles Los soldados romanos Las mujeres

¿Cuántos apóstoles iban caminando juntos hacia la ciudad de E _ _ Ú _ ?

11 6 2 4

×Completa la conversación entre los dos discípulos que iban caminando hacia Emaús y Jesús con estas palabras:

Jesús el Nazareno, tercer, camino, Jerusalén, sumos sacerdotes, conversación, Mesías, Cleofás, crucificaron, profetas,

Mientras conversaban y discutían, Jesús en persona se acercó y se puso a caminar con ellos. Pero sus ojos no eran capaces de reconocerlo. Él les dijo: «¿Qué _____ es esa que traéis mientras vais de _____?».

Ellos se detuvieron con aire entristecido. Y uno de ellos, que se llamaba _____, le respondió: «¿Eres tú el único forastero en _____ que no sabes lo que ha pasado allí estos días?». Él les dijo: «¿Qué?». Ellos le contestaron: «Lo de _____, que fue un profeta poderoso en obras y palabras, ante Dios y ante todo el pueblo; cómo lo entregaron los _____ y nuestros jefes para que lo condenaran a muerte, y lo _____. Nosotros esperábamos que él iba a liberar a Israel, pero, con todo esto, ya estamos en el _____ día desde que esto sucedió.

Entonces él les dijo: «¡Qué necios y torpes sois para creer lo que dijeron los _____! ¿No era necesario que el _____ padeciera esto y entrara así en su gloria?».

×Responde:

¿Cuándo se dieron cuenta los dos discípulos de que el hombre que iba con ellos era Jesús?

¿Ante quiénes se presentó Jesús posteriormente y dijo estas palabras: "¿P _ R Q _ É O _ A _ A _ M _ I _ ?, ¿ P _ R Q _ É S _ R _ E _ D _ D _ S _ N _ U _ _ T _ O C _ R _ Z _ N ? M _ R _ D M _ S M _ N _ S Y M _ S _ I E _ S _ Y Y _ E _ P _ R S _ N _" ?

Ahora que has recordado el día que murió Jesús y el día que resucitó, algunas cosas a saber son:

A los 40 días de haber resucitado, Jesús subió al cielo, y ese día lo conocemos como
el día de la ASCENSIÓN

Desde que resucitó y hasta el día de la Ascensión, Jesús acompañó a los apóstoles y los preparó para ir por todo el mundo y hablar de él.

Buscamos en
la Biblia:
Mc. 16, 15-20
fano

Y les dijo: «Id al mundo entero y proclamad el Evangelio a toda la creación. El que crea y sea bautizado se salvará; el que no crea será condenado. A los que crean, les acompañarán estos signos: echarán demonios en mi nombre, hablarán lenguas nuevas, cogerán serpientes en sus manos y, si beben un veneno mortal, no les hará daño. Impondrán las manos a los enfermos, y quedarán sanos». Después de hablarles, el Señor Jesús fue llevado al cielo y se sentó a la derecha de Dios. Ellos se fueron a predicar por todas partes, y el Señor cooperaba confirmando la palabra con las señales que los acompañaban.

A los 50 días de la resurrección de Jesús
lo conocemos como el día de Pentecostés

Al cumplirse el día de Pentecostés, estaban todos juntos en el mismo lugar. De repente, se produjo desde el cielo un estruendo, como de viento que soplaba fuertemente, y llenó toda la casa donde se encontraban sentados. Vieron aparecer unas lenguas, como llamaradas, que se dividían, posándose encima de cada uno de ellos. Se llenaron todos de Espíritu Santo y empezaron a hablar en otras lenguas, según el Espíritu les concedía manifestarse.

Además, el día de Pentecostés decimos que fue el día que nació la Iglesia, que somos todos nosotros, los hijos de Dios.

Jesús subió al cielo, y bajó el Espíritu Santo el día de Pentecostés, quien nos regaló los Dones del Espíritu Santo y quien sigue entre nosotros.

×Relaciona con una flecha:

El día de la Ascensión se produjo a los 50 días de la Resurrección de Jesús

El día de Pentecostés se produjo a los 40 días de la Resurrección de Jesús

×Completa:

¿A quiénes mandó Jesús a hablar de él tras su Ascensión?: A LOS A _ _ _ _ _ _ _ _ _

El día de Pentecostés nació: LA I _ _ _ _ _ _

Entre otras cosas, el Espíritu Santo nos regaló: LOS D _ _ _ _ DEL E _ _ _ _ _ _ _ _ S _ _ _ _